

工业领域重要数据和核心数据目录备案 管理客户端平台—用户使用手册

目录

1. 阅读指南.....	3
1.1 手册分册.....	3
1.2 文档用途.....	3
1.3 阅读对象.....	3
1.4 名词解释.....	3
2. 操作指南.....	3
2.1 客户端注册模块.....	3
2.1.1 业务描述.....	3
2.1.2 操作步骤.....	3
2.2 客户端登录模块.....	4
2.2.1 业务描述.....	4
2.2.2 操作步骤.....	4
2.3 单位信息模块.....	5
2.3.1 业务描述.....	5
2.3.2 操作步骤.....	5
2.4 添加.....	6
2.4.1 业务描述.....	6
2.4.2 操作步骤.....	6
2.5 删除.....	7
2.5.1 业务描述.....	7
2.5.2 操作步骤.....	7
2.6 加密导出.....	7
2.6.1 业务描述.....	7
2.6.2 操作步骤.....	8
2.7 无数据导出.....	8
2.7.1 业务描述.....	8
2.7.2 操作步骤.....	8
2.8 刷新.....	9
2.8.1 业务描述.....	9
2.8.2 操作步骤.....	9
2.9 密度.....	9
2.9.1 业务描述.....	9
2.9.2 操作步骤.....	10
2.10 列设置.....	10
2.10.1 业务描述.....	10
2.10.2 操作步骤.....	10

1. 阅读指南

1.1 手册分册

此操作手册分为一册，主要包含的是工业领域重要数据和核心数据目录备案管理客户端操作说明。

1.2 文档用途

本文档主要对工业领域重要数据和核心数据目录备案管理客户端平台的日常使用说明，对操作步骤采用图例详解的方法。

1.3 阅读对象

- ◆ 产品经理
- ◆ 产品需求分析工程师
- ◆ 产品详细设计人员
- ◆ 产品测试工程师
- ◆ 产品开发工程师
- ◆ 系统操作人员
- ◆ 系统信息维护人员

1.4 名词解释

无

2. 操作指南

2.1 客户端注册模块

2.1.1 业务描述

实现用户注册功能。

2.1.2 操作步骤

进入工业领域重要数据和核心数据目录备案管理客户端，点击注册新账号，进入注册页面，输入企业名称/企业组织机构代码、密码即可进行账号注册。

[illegible]

进入工业领域重要数据和核心数据目录备案管理客户端，显示登录页面，输入企业名称/企业组织机构代码、密码即可进行账号登录。

cic工信安全

工业领域重要数据和核心数据目录备案管理客户端

单位信息

添加删除导出无数据导出

CI

填报单位	单位所在地	行业类型	所属行业	填报人	联系方式	数据来源	数据类别	二级子类	数据名称	数据级别	数据规模	操作
<input type="checkbox"/> 江西制造有限公司	江西省南昌市东湖区	民爆	民爆			底部	研发设计数据 研发设计图纸文档	/	底部	重要数据	3MB	编辑
<input type="checkbox"/> 江西制造有限公司	江西省南昌市东湖区	软件和信息技术服务业	电信和互联网			研究	经营管理数据 规划与制度规范文件	/	研究	核心数据	7MB	编辑
<input type="checkbox"/> 江西制造有限公司	江西省南昌市东湖区	电子信息制造业	家电			挺好	研发设计数据 研发设计图纸文档	/	挺好	核心数据	7MB	编辑
<input type="checkbox"/> 江西制造有限公司	江西省南昌市东湖区	消费品工业	食品			河南	研发设计数据 研发设计图纸文档	/	河南	核心数据	5MB	编辑
<input type="checkbox"/> 江西制造有限公司	江西省南昌市东湖区	装备工业	民用船舶			发版	生产制造数据 生产监控数据	/	发版	核心数据	6MB	编辑
<input type="checkbox"/> 江西制造有限公司	江西省南昌市东湖区	原材料工业	钢铁			方便	研发设计数据 研发设计图纸文档	/	方便	重要数据	6MB	编辑

第 1-12 条/总共 12 条 < 1 >

cic 工信安全

工业领域重要数据和核心数据目录备案管理客户端

单位信息

单位信息维护

* 填报单位:

江西制造有限公司

* 单位所在地:

江西省 / 南昌市 / 东湖区

* 行业类型:

民爆

所属行业:

民爆

* 填报人:

* 联系方式:

保存

返回

2.4 添加

2.4.1 业务描述

实现填报单位数据的新增功能。

2.4.2 操作步骤

点击添加按钮，进入新增数据页面，通过编辑和保存等操作，进行填报单位数据的新增。

cic 工信安全

工业领域重要数据和核心数据目录备案管理客户端

单位信息

添加

删除

加密导出

无数据导出

<input type="checkbox"/> 填报单位	单位所在地	行业类型	所属行业	填报人	联系方式	数据来源	数据类别	二级子类	数据名称	数据级别	数据规模	操作
<input type="checkbox"/> 江西制造有限公司	江西省南昌市东湖区	民爆	民爆			底部	研发设计数据 研发设计图纸文档	/	底部	重要数据	3MB	编辑
<input type="checkbox"/> 江西制造有限公司	江西省南昌市东湖区	软件和信息技术服务业	电信和互联网			研究	经营管理数据 规划与制度规范文件	/	研究	核心数据	7MB	编辑
<input type="checkbox"/> 江西制造有限公司	江西省南昌市东湖区	电子信息制造业	家电			挺好	研发设计数据 研发设计图纸文档	/	挺好	核心数据	7MB	编辑
<input type="checkbox"/> 江西制造有限公司	江西省南昌市东湖区	消费品工业	食品			河南	研发设计数据 研发设计图纸文档	/	河南	核心数据	5MB	编辑
<input type="checkbox"/> 江西制造有限公司	江西省南昌市东湖区	装备工业	民用船舶			发版	生产制造数据 生产监控数据	/	发版	核心数据	6MB	编辑
<input type="checkbox"/> 江西制造有限公司	江西省南昌市东湖区	原材料工业	钢铁			方便	研发设计数据 研发设计图纸文档	/	方便	重要数据	6MB	编辑

第 1-12 条/总共 12 条 < 1 >

cic 工信安全

工业领域重要数据和核心数据目录备案管理客户端

单位信息

新增数据

必填单位:

江西制造有限公司

单位所在地:

江西省 / 南昌市 / 东湖区

行业类型:

民爆

所属行业:

民爆

填报人:

联系方式:

数据来源:

请填写重要数据和核心数据产生或收集的位置

数据类别:

请选择重要数据和核心数据的类别 --

数据名称:

请填写数据子类下具体数据的名称

数据级别:

请选择数据的所属级别 --

数据规模:

请填写重要数据和核心... MB

存储位置(载体):

请填写重要数据和核心数据的位置

处理目的和方式:

请填写重要数据和核心数据的用途、处理手段和方式

2.5 删除

2.5.1 业务描述

实现数据删除功能。

2.5.2 操作步骤

勾选需要删除的数据，点击删除按钮，可进行删除操作。

cic 工信安全

工业领域重要数据和核心数据目录备案管理客户端

单位信息

添加

删除

加密导出

无数据导出

▼ 填报单位

单位所在地

行业类型

所属行业

填报人

联系方式

数据来源

数据类别

二级子类

数据名称

数据级别

数据规模

操作

<input type="checkbox"/>	江西制造有限公司	江西省 南昌市 东湖区	民爆	民爆		底部	研发设计数据 研发设计图纸 文档	/	底部	重要数据	3MB	编辑
<input type="checkbox"/>	江西制造有限公司	江西省 南昌市 东湖区	软件和信息技术服务业	电信和互联网		研究	经营管理数据 规划与制度规范文件	/	研究	核心数据	7MB	编辑
<input type="checkbox"/>	江西制造有限公司	江西省 南昌市 东湖区	电子信息制造业	家电		挺好	研发设计数据 研发设计图纸 文档	/	挺好	核心数据	7MB	编辑
<input type="checkbox"/>	江西制造有限公司	江西省 南昌市 东湖区	消费品工业	食品		河南	研发设计数据 研发设计图纸 文档	/	河南	核心数据	5MB	编辑
<input type="checkbox"/>	江西制造有限公司	江西省 南昌市 东湖区	装备工业	民用船舶		发版	生产制造数据 生产监控数据	/	发版	核心数据	6MB	编辑
<input type="checkbox"/>	江西制造有限公司	江西省 南昌市 东湖区	原材料工业	钢铁		方便	研发设计数据 研发设计图纸 文档	/	方便	重要数据	6MB	编辑

第 1-12 条/总共 12 条 < 1 >

2.6 加密导出

2.6.1 业务描述

实现数据单个或批量的加密导出功能。

2.6.2 操作步骤

勾选需要加密的数据，点击加密导出按钮，出现选择下载路径弹窗，选择下载位置点击确定，可进行加密导出操作。

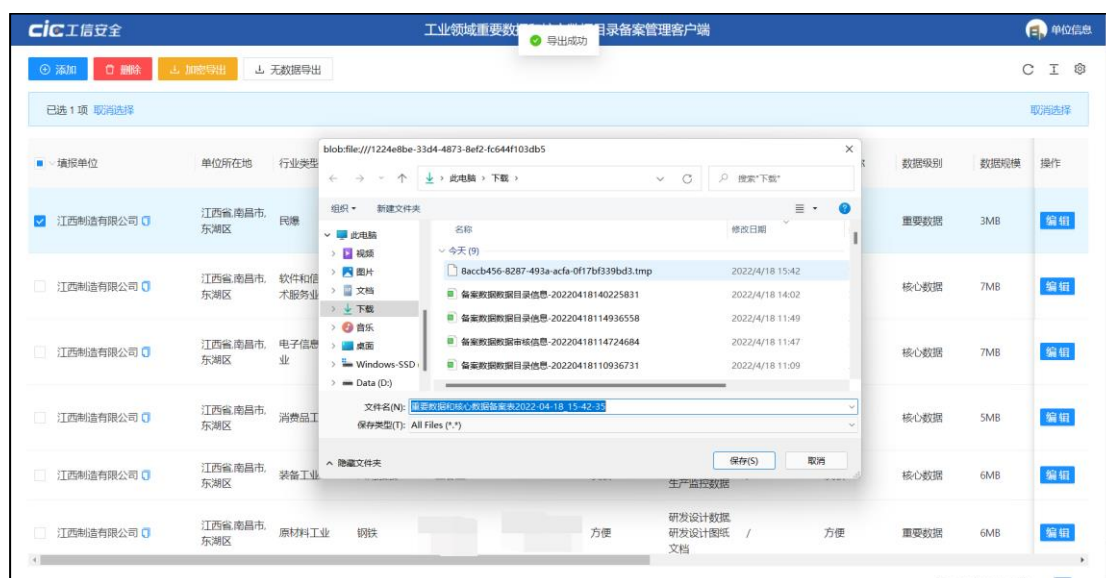

2.7 无数据导出

2.7.1 业务描述

实现无数据时的加密导出功能。

2.7.2 操作步骤

不勾选数据，点击无数据导出按钮，可进行无数据时的加密导出操作。

cic 工信安全

工业领域重要数据和核心数据目录备案管理客户端

单位信息

添加

删除

加密导出

无数据导出

刷新

设置

<input type="checkbox"/> 填报单位	单位所在地	行业类型	所属行业	填报人	联系方式	数据来源	数据类别	二级子类	数据名称	数据级别	数据规模	操作
<input type="checkbox"/> 江西制造有限公司	江西省南昌市东湖区	民爆	民爆			底部	研发设计数据 研发设计图纸文档	/	底部	重要数据	3MB	编辑
<input type="checkbox"/> 江西制造有限公司	江西省南昌市东湖区	软件和信息技术服务业	电信和互联网			研究	经营管理数据 规划与制度规范文件	/	研究	核心数据	7MB	编辑
<input type="checkbox"/> 江西制造有限公司	江西省南昌市东湖区	电子信息制造业	家电			挺好	研发设计数据 研发设计图纸文档	/	挺好	核心数据	7MB	编辑
<input type="checkbox"/> 江西制造有限公司	江西省南昌市东湖区	消费品工业	食品			河南	研发设计数据 研发设计图纸文档	/	河南	核心数据	5MB	编辑
<input type="checkbox"/> 江西制造有限公司	江西省南昌市东湖区	装备工业	民用船舶			发版	生产制造数据 生产监控数据	/	发版	核心数据	6MB	编辑
<input type="checkbox"/> 江西制造有限公司	江西省南昌市东湖区	原材料工业	钢铁			方便	研发设计数据 研发设计图纸文档	/	方便	重要数据	6MB	编辑

第 1-12 条/总共 12 条 < 1 >

2.8 刷新

2.8.1 业务描述

实现页面刷新功能。

2.8.2 操作步骤

点击刷新按钮，可对页面数据进行刷新操作。

cic 工信安全

工业领域重要数据和核心数据目录备案管理客户端

单位信息

添加

删除

加密导出

无数据导出

刷新

设置

<input type="checkbox"/> 填报单位	单位所在地	行业类型	所属行业	填报人	联系方式	数据来源	数据类别	二级子类	数据名称	数据级别	数据规模	操作
<input type="checkbox"/> 江西制造有限公司	江西省南昌市东湖区	民爆	民爆			底部	研发设计数据 研发设计图纸文档	/	底部	重要数据	3MB	编辑
<input type="checkbox"/> 江西制造有限公司	江西省南昌市东湖区	软件和信息技术服务业	电信和互联网			研究	经营管理数据 规划与制度规范文件	/	研究	核心数据	7MB	编辑
<input type="checkbox"/> 江西制造有限公司	江西省南昌市东湖区	电子信息制造业	家电			挺好	研发设计数据 研发设计图纸文档	/	挺好	核心数据	7MB	编辑
<input type="checkbox"/> 江西制造有限公司	江西省南昌市东湖区	消费品工业	食品			河南	研发设计数据 研发设计图纸文档	/	河南	核心数据	5MB	编辑
<input type="checkbox"/> 江西制造有限公司	江西省南昌市东湖区	装备工业	民用船舶			发版	生产制造数据 生产监控数据	/	发版	核心数据	6MB	编辑
<input type="checkbox"/> 江西制造有限公司	江西省南昌市东湖区	原材料工业	钢铁			方便	研发设计数据 研发设计图纸文档	/	方便	重要数据	6MB	编辑

第 1-12 条/总共 12 条 < 1 >

2.9 密度

2.9.1 业务描述

实现页面数据的布局调整功能。

2.9.2 操作步骤

点击密度按钮，可选择默认、中等、紧凑三种模式，对页面数据的布局进行调整操作。



2.10 列设置

2.10.1 业务描述

实现列的展示调整功能。

2.10.2 操作步骤

点击列设置按钮，可进行列的位置调整和是否固定列等操作。

